Envoyé en préfecture le 26/03/2024
Reçu en préfecture le 26/03/2024
Publié le 26/03/2024
ID : 081-218101053-20240326-2024_029-DE

VILLE DE Graulhet

EXTRAIT
Registre des délibérations du conseil municipal

SEANCE DU 20 MARS 2024

Délibération n° 2024/029

OBJET : **Convention de servitude ENEDIS Parcelles AD0029 - AD0030 - AD0031 - AD0014 - AD0013**		
Date de convocation : **14 mars 2024**		Nombre de conseillers en exercice : **33**
Présents : **29**	Votants : **33**	Date d'affichage ou notification : **27 mars 2024**

L'an **2024, le 20 mars** à **18 heures 30**, le conseil municipal de GRAULHET, légalement convoqué, s'est réuni en session **ordinaire** à l'hôtel-de-ville sous la présidence de **M. Blaise AZNAR**, Maire.

Conformément à la loi n° 96-142 du 21 février 1996 et selon les dispositions de l'article L.2121-18 du Code général des collectivités territoriales, la séance a été publique.

Étaient présents : 29
M. AZNAR Blaise - Mme LAVIT Michelle - Mme KAOUANE Louisa - Mme LEPINAY Marie-Christine - M. MIRALES Marc - Mme BOUTIN Mireille - M. HERRET Nicolas - Mme SENAT-SOLOFRIZZO Marie-Paule - M. SERIN Christian - M. ORTEGA Fernand - Mme BELOU Florence - M. BATAOUI Kamel - Mme DA COSTA Céu - M. BLESS Mathieu - Mme OISEAU Christelle - Mme FITA Claire - M. SCUGLIA Domenico - M. HABERMEYER Olivier Bernard - Mme LAFAGE Chantal - M. DURAND Eric - M. CALMETTES Patrick - M. TERRASSIE Vincent - Mme MALAURE Françoise - M. POSER Nicolas - Mme DOS SANTOS FERRAO Emilia - Mme BUNEL Sylvie - M. BACOU Julien - Mme PINEL Vanessa - M. ANDRIEU René.

formant la majorité des membres en exercice.

Absents avec pouvoir : 4
M. MEHDI Saïd (pouvoir KAOUANE Louisa) - M. GRAU Jean-Michel (pouvoir BELOU Florence) - Mme BORDES Mélanie (pouvoir BATAOUI Kamel) - Mme CHAFFARD Anaïs (pouvoir SERIN Christian)

Absents sans pouvoir : Néant.

ADOPTÉ A L'UNANIMITÉ SANS ABSTENTION

Mme LAFAGE Chantal a été élue secrétaire.

Envoyé en préfecture le 26/03/2024
Reçu en préfecture le 26/03/2024
Publié le 26/03/2024
ID : 081-218101053-20240326-2024_029-DE

Monsieur le Maire informe l'assemblée que dans le cadre d'un raccordement électrique la Société ENEDIS sollicite une servitude de passage pour la pose d'une canalisation souterraine, sur des parcelles appartenant à la Ville, situé rue Saint Jean et côte du Moulin sur la Commune de Graulhet :

- Parcelle AD 0029, rue Saint Jean,
- Parcelle AD 0030, Côte du Moulin,
- Parcelle AD 0031, rue Saint Jean,
- Parcelle AD 0014, rue Saint Jean,
- Parcelle AD 0013, rue Saint Jean.

En vue de l'exploitation de ces ouvrages ENEDIS demande :

- D'établir à demeure dans une bande de 3 mètres de large, une canalisation souterraine sur une longueur totale d'environ soixante-dix mètres ainsi que ses accessoires.
- D'établir si besoin des bornes de repérage.
- D'effectuer l'élagage, l'enlèvement, l'abattage ou le dessouchage de toutes plantations, branches ou arbres qui se trouvant à proximité de l'emplacement des ouvrages, gênent leur pose ou pourraient par leur mouvement, chute ou croissance occasionner des dommages aux ouvrages, étant précisé qu'Enedis pourra confier ces travaux au propriétaire, si ce dernier le demande et s'engage à respecter la réglementation en vigueur.
- D'utiliser les ouvrages désignés ci-dessus et réaliser toutes les opérations nécessaires pour les besoins du service public de distribution d'électricité (renforcement, raccordement, etc.).

La société, ENEDIS pourra faire pénétrer sur la propriété ses agents ou ceux des entrepreneurs dûment accrédités par lui en vue de la construction, la surveillance, l'entretien, la réparation, le remplacement et la rénovation des ouvrages ainsi établis.

La Société ENEDIS veillera à laisser les parcelles concernées dans un état similaire à celui qui existait avant son intervention.

Le conseil municipal,

Entendu l'exposé du maire, et après en avoir délibéré,

DÉCIDE

- D'AUTORISER la servitude de passage à la Société ENEDIS sur les parcelles :

- Parcelle AD 0029, rue Saint Jean,
- Parcelle AD 0030, Côte du Moulin,
- Parcelle AD 0031, rue Saint Jean,
- Parcelle AD 0014, rue Saint Jean,
- Parcelle AD 0013, rue Saint Jean.

- D'APPROUVER la convention de servitude ci-jointe.

- D'AUTORISER le maire ou son représentant à signer ladite convention et ses éventuels avenants, à signer l'acte authentique de constitution de servitude et tous les documents y afférents. L'ensemble des frais consécutifs à cet acte sera à la charge de la Société ENEDIS.

- DE DONNER pouvoir au Maire pour l'exécution de la présente délibération et engager la commune.

Pour extrait conforme,

LE MAIRE : **Blaise AZNAR**

Le secrétaire de séance **: Chantal LAFAGE**

« La présente délibération peut faire l'objet d'un recours pour excès de pouvoir devant le Tribunal administratif de Toulouse – sis 68, rue Raymond IV BP 7007 – 31068 Toulouse Cédex 07 – dans un délai de deux mois à compter de sa notification et/ou de sa publication.
Le Tribunal administratif pourra être saisi par courrier ou par l'application informatique Télérecours accessible par le lien : http://www.telerecours.fr »

Envoyé en préfecture le 26/03/2024
Reçu en préfecture le 26/03/2024
Publié le 26/03/2024
ID : 081-218101053-20240326-2024_029-DE

ENEDIS
L'ELECTRICITE EN RESEAU

CONVENTION DE SERVITUDES CS06

Commune de : Graulhet

Département : TARN

Une ligne électrique souterraine : 400 Volts

N° d'affaire Enedis : DE26/048692 PIHAR/Moulin de Saint Jean

Chargé d'affaire Enedis : FABRE Philippe

Entre les soussignés :

La Société Enedis,
Société anonyme à directoire et conseil de surveillance, au capital de 270 037 000 euros, immatriculée au RCS de Nanterre sous le numéro 444 608 442, ayant son siège social 34, place des Corolles, 92079 Paris La Défense Cedex,

Représentée par Monsieur Jérôme TOUZET agissant en qualité de Directeur Régional ENEDIS Nord Midi-Pyrénées, 5 AV PIERRE-GILLES DE GENNES 81000 ALBI, dûment habilité à cet effet,

(« Enedis ») d'une part,

Et

Nom *: **COMMUNE DE GRAULHET représenté(e) par son (sa) Maire, M Blaise AZNAR, ayant reçu tous pouvoirs à l'effet des présentes par décision du Conseil ..... en date du .....**
Demeurant à : **Mairie, Place Elie Théophile, 81300 GRAULHET**
Téléphone : .....
Né(e) à :
Agissant en qualité **Propriétaire** des bâtiments et terrains ci-après indiqués

.....

désigné ci-après par l'appellation « le propriétaire » d'autre part,

Il a été exposé ce qui suit :

Le propriétaire déclare que la/les parcelle(s) ci-après désignée(s) lui appartient/appartiennent :

Commune	Prefixe	Section	Numéro de parcelle	Lieux-dits	Nature éventuelle des sols et cultures (Cultures légumières,prairies, pacage, bois,forêt ...)
Graulhet		AD	0029	SAINT-JEAN	
Graulhet		AD	0030	SAINT-JEAN	
Graulhet		AD	0031	SAINT-JEAN	
Graulhet		AD	0014	SAINT-JEAN	
Graulhet		AD	0013	SAINT-JEAN	

Les parties, vu les droits conférés aux concessionnaires des ouvrages de distribution d'électricité par le Code de l'énergie (art. L.

Envoyé en préfecture le 26/03/2024
Reçu en préfecture le 26/03/2024
Publié le 26/03/2024
ID : 081-218101053-20240326-2024_029-DE

323-3 et suivants et art. R. 323-1 et suivants), vu le décret n° 67-886 du 6 octobre 1967, et à titre de reconnaissance de ces droits, sont convenues de ce qui suit :

ARTICLE 1 - Droits de servitude consentis à Enedis

Après avoir pris connaissance du tracé des ouvrages, mentionnés ci-dessous, sur la(les) parcelle(s), ci-dessus désignées, le propriétaire reconnaît à Enedis, que cette propriété soit close ou non, bâtie ou non, les droits suivants :

1/ Etablir à demeure dans une bande de 3 m mètres de large, 1 canalisation(s) souterraine(s) sur une longueur totale d'environ 70 mètres ainsi que ses accessoires

2/ Etablir si besoin des bornes de repérage

3/ Sans coffret

4/ Effectuer l'élagage, l'enlèvement, l'abattage ou le dessouchage de toutes plantations, branches ou arbres, qui se trouvant à proximité de l'emplacement des ouvrages, gênent leur pose ou pourraient par leur mouvement, chute ou croissance occasionner des dommages aux ouvrages, étant précisé qu'Enedis pourra confier ces travaux au propriétaire, si ce dernier le demande et s'engage à respecter la réglementation en vigueur, notamment la réglementation relative à l'exécution de travaux à proximité de certains ouvrages (art. L. 554-1 et suivants et art. R. 554-1 et suivants du Code de l'environnement ; arrêté du 15 février 2012 pris en application du chapitre IV du titre V du livre V du code de l'environnement relatif à l'exécution de travaux à proximité de certains ouvrages souterrains, aériens ou subaquatiques de transport ou de distribution)

5/ Utiliser les ouvrages désignés ci-dessus et réaliser toutes les opérations nécessaires pour les besoins du service public de la distribution d'électricité (renforcement, raccordement, etc).

Par voie de conséquence, Enedis pourra faire pénétrer sur la propriété ses agents ou ceux des entrepreneurs dûment accrédités par lui en vue de la construction, la surveillance, l'entretien, la réparation, le remplacement et la rénovation des ouvrages ainsi établis.

Le propriétaire sera préalablement averti des interventions, sauf en cas d'urgence.

ARTICLE 2 - Droits et obligations du propriétaire

Le propriétaire conserve la propriété et la jouissance des parcelles mais renonce à demander pour quelque motif que ce soit l'enlèvement ou la modification des ouvrages désignés à l'article 1er, à moins qu'il ne prenne en charge les coûts financiers associés au déplacement, enlèvement ou modification du (des) ouvrage(s) concerné(s).

Le propriétaire s'interdit toutefois, dans l'emprise des ouvrages définis à l'article 1er, de faire aucune modification du profil des terrains, aucune plantation d'arbres ou d'arbustes, aucune culture et plus généralement aucun travail ou construction qui soit préjudiciable à l'établissement, l'entretien, l'exploitation et la solidité des ouvrages.
Le propriétaire s'interdit également de porter atteinte à la sécurité des installations

Il pourra toutefois :

- élever des constructions et/ou effectuer des plantations à proximité des ouvrages électriques à condition de respecter entre lesdites constructions et/ou plantations et l(es) ouvrage(s) visé(s) à l'article 1er, les distances de protection prescrites par la réglementation en vigueur
- planter des arbres de part et d'autre des lignes électriques souterraines à condition que la base du fût soit à une distance supérieure à deux mètres des ouvrages.

ARTICLE 3 - Indemnités

3.1/ A titre de compensation forfaitaire et définitive des préjudices spéciaux de toute nature résultant de l'exercice des droits reconnus à l'article 1er, Enedis s'engage à verser lors de l'établissement de l'acte notarié prévu à l'article 8 ci-après, au propriétaire, qui accepte, une indemnité unique et forfaitaire de € (zéro euro).

3.2/ Par ailleurs, les dégâts qui pourraient être causés aux cultures, bois, forêts et aux biens à l'occasion de la construction, la surveillance, l'entretien, la réparation, le remplacement et la rénovation des ouvrages (à l'exception des abattages et élagages d'arbres indemnisés au titre du paragraphe 3.1/ feront l'objet d'une indemnité versée suivant la nature du dommage, soit au propriétaire soit à l'exploitant, fixée à l'amiable, ou à défaut d'accord par le tribunal compétent.

ARTICLE 4 – Responsabilités

Enedis prendra à sa charge tous les dommages accidentels directs et indirects qui résulteraient de son occupation et/ou de ses

Envoyé en préfecture le 26/03/2024
Reçu en préfecture le 26/03/2024
Publié le 26/03/2024
ID : 081-218101053-20240326-2024_029-DE

interventions, causés par son fait ou par ses installations.

Les dégâts seront évalués à l'amiable. Au cas où les parties ne s'entendraient pas sur le quantum de l'indemnité, celle-ci sera fixée par le tribunal compétent du lieu de situation de l'immeuble.

ARTICLE 5- Litiges

Dans le cas de litiges survenant entre les parties pour l'interprétation ou l'exécution de la présente convention, les parties conviennent de rechercher un règlement amiable.
A défaut d'accord, les litiges seront soumis au tribunal compétent du lieu de situation des parcelles.

ARTICLE 6 - Entrée en application

La présente convention prend effet à compter de la date de signature la plus tardive par les parties. Elle est conclue pour la durée de vie des ouvrages dont il est question à l'article 1er ou de tous autres ouvrages qui pourraient leur être substitués sur l'emprise des ouvrages existants ou le cas échéant, avec une emprise moindre.

Eu égard aux impératifs de la distribution publique, le propriétaire autorise Enedis à commencer les travaux dès sa signature si nécessaire..

ARTICLE 7 – Données à caractère personnel

Enedis s'engage à traiter les données personnelles recueillies pour la bonne exécution de la présente convention (**noms, prénoms, adresse, etc.**), conformément à la loi 78-17 du 6 janvier 1978 relative à l'informatique, aux fichiers et aux libertés et au règlement général sur la protection des données.

Elles sont conservées pendant la durée de vie de l'ouvrage et sont destinées à Enedis, ses prestataires et le cas échéant aux tiers autorisés ou tout tiers qui justifierait d'un intérêt majeur.

Vous disposez d'un droit d'accès à vos données, de rectification, d'opposition et d'effacement pour motifs légitimes. Vous pouvez exercer vos droits à l'adresse suivante (**Monsieur Jérôme TOUZET agissant en qualité de Directeur Régional ENEDIS Nord Midi-Pyrénées, 5 AV PIERRE-GILLES DE GENNES 81000 ALBI**).

Envoyé en préfecture le 26/03/2024
Reçu en préfecture le 26/03/2024
Publié le 26/03/2024
ID : 081-218101053-20240326-2024_029-DE

ARTICLE 8 - Formalités

La présente convention ayant pour objet de conférer à Enedis des droits plus étendus que ceux prévus par le Code de l'énergie (art. L. 323-3 et suivants), elle pourra être régularisée, en vue de sa publication au bureau des hypothèques, par acte authentique devant Maître ..... notaire à ....., les frais dudit acte restant à la charge d'Enedis.

Le propriétaire s'engage, dès maintenant, à porter la présente convention à la connaissance des personnes, qui ont ou qui acquièrent des droits sur les parcelles traversées par les ouvrages, notamment en cas de transfert de propriété ou de changement de locataire.

Il s'engage, en outre, à faire reporter dans tout acte relatif aux parcelles concernées, par les ouvrages électriques définis à l'article 1er, les termes de la présente convention....

(1) LE PROPRIETAIRE
Fait en quatre (4) exemplaires originaux.

Date de signature :

Nom Prénom	Signature
COMMUNE DE GRAULHET représenté(e) par son (sa) Maire, M Blaise AZNAR, ayant reçu tous pouvoirs à l'effet des présentes par décision du Conseil ..... en date du	

Faire précéder la signature de la mention manuscrite "LU et APPROUVE"

.....

(2) Cadre réservé à Enedis

A ....., le .....

Enedis

Envoyé en préfecture le 26/03/2024
Reçu en préfecture le 26/03/2024
Publié le 26/03/2024
ID : 081-218101053-20240326-2024_029-DE

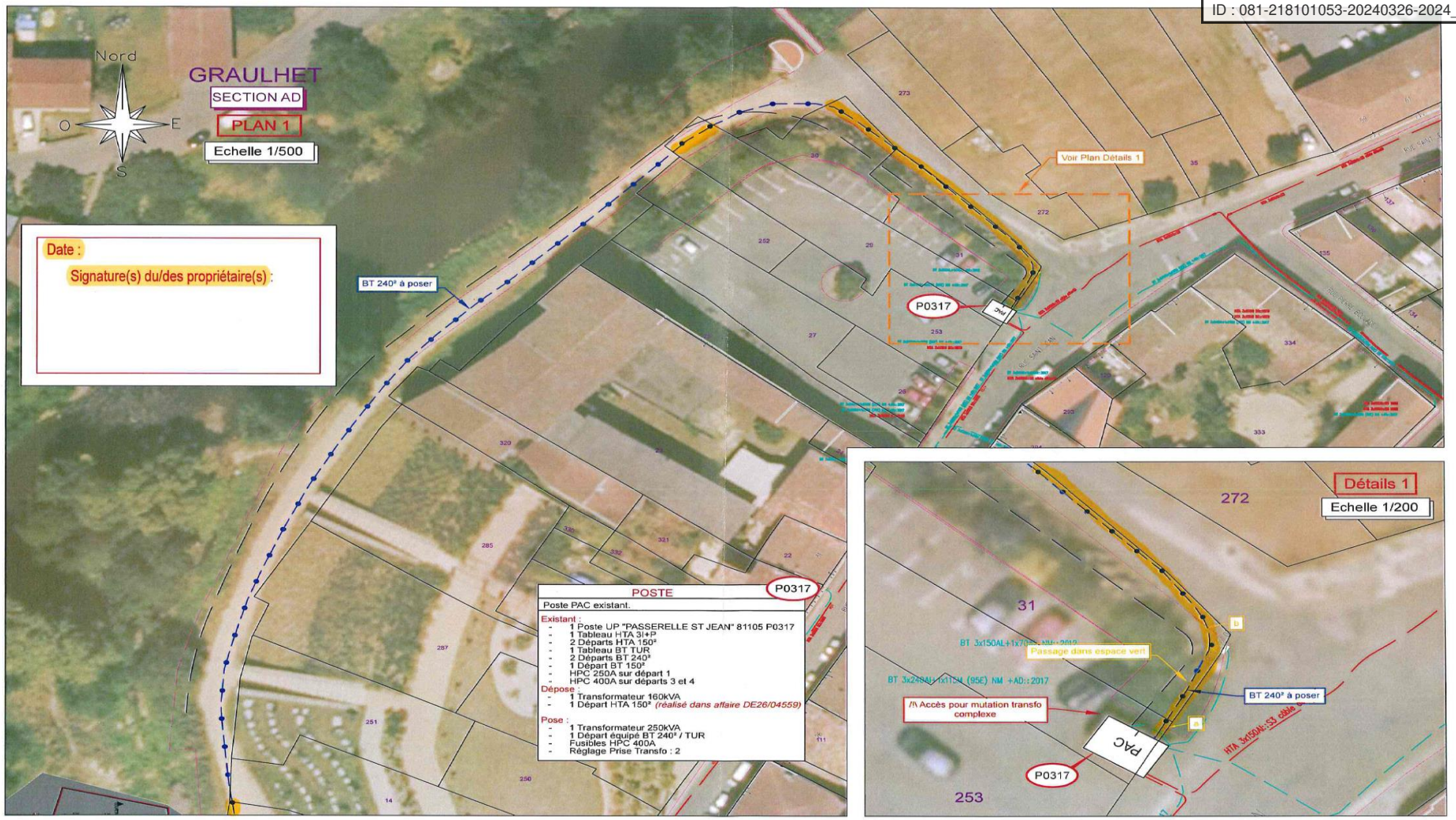

Envoyé en préfecture le 26/03/2024
Reçu en préfecture le 26/03/2024
Publié le 26/03/2024
ID : 081-218101053-20240326-2024_029-DE

